Meet: "zms-bmup-ntc"

https://meet.google.com/zms-bmup-ntc

Khrystyna Prots на екрані

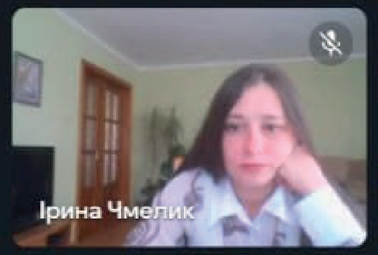

Марина Григоришин

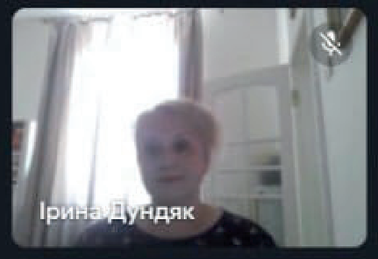

Khrystyna Prots

Ще 22 особи

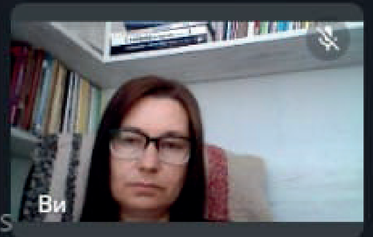

Активація Windows
Перейдіть до розділу "Настройки", щоб активувати Windows.

12:20 | zms-bmup-ntc

26°C Sunny УКР 12:20 08.06.2022

Історія

«Бджолина перемога»

23.02.2022

24.02.2022

5 УМОВНИХ БЛОКІВ

Спокійне життя

Вихід антигероя

Перша звістка про лихо та реакція народу

Ватажок та перший спротив

Війна та перемога

Пошук персонажів

Бджоли

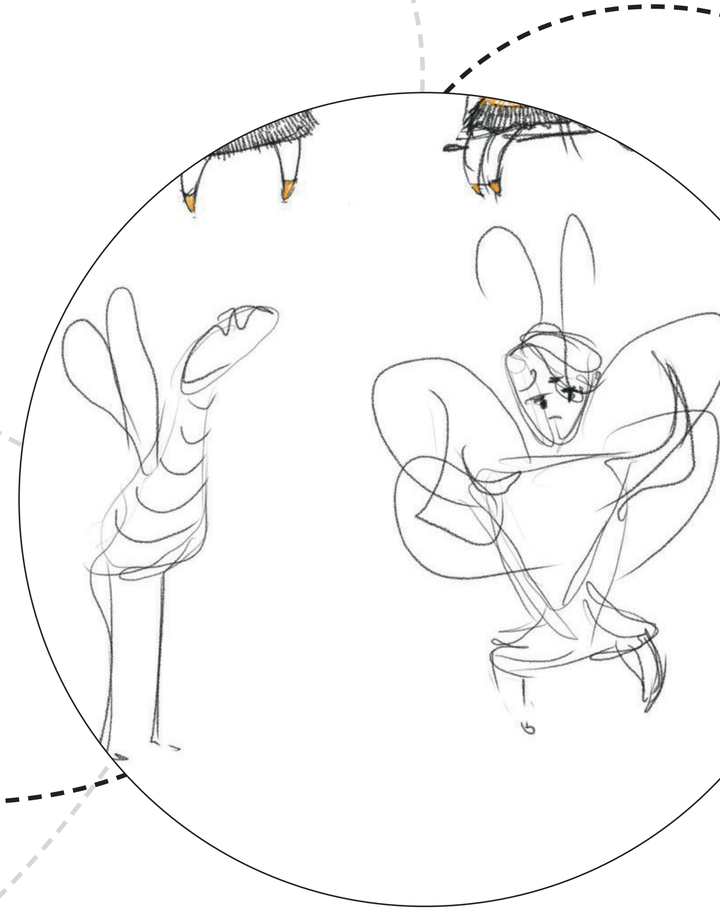

в тихій ранішній імлі:
це прокинулася бджілка
на дубочку у дуплі.

Із дупла, немов із хатки,
вилітають волохатки,
вилітає рій бджілок
на зелений моріжок.

Там блищить на сонці річка,
там високий очерет,
а на березі – травичка,
а в квітках – солодкий мед.

Кожна квітка так привітно
розтуляє пелюстки,
і летять на квітку з квітки
заклопотані бджілки.

Назбирають меду досить
і додому все відносять,
до клітинок-щільників,
до личинок-малюків.

– Дум-дзум-дзум! –

немов сопілка
пізно ввечері дзижчить.
Це летить трудяща бджілка
Після праці відпочить.

– Дум-дзум-дзум! –

Дзвенить сопілка
в тихій ранішній імлі:
це прокинулася бджілка
на дубочку у дуплі.

Із дупла, немов із хатки,
вилітають волохатки,
вилітає рій бджілок
на зелений моріжок.

Там блищить на сонці річка,
там високий очерет,
а на березі – травичка,
а в квітках – солодкий мед.

Кожна квітка так привітно
розтуляє пелюстки,
і летять на квітку з квітки
заклопотані бджілки.

Назбирають меду досить
і додому все відносять,
до клітинок-щільників,
до личинок-малюків.

– Дум-дзум-дзум! –

немов сопілка
пізно ввечері дзижчить.
Це летить трудяща бджілка
Після праці відпочить.

Пошук персонажів

Ведмідь

Стурбувались волохатки,
швидко вилетіли з хатки,
і на гілку, на дубок
сіла бджілка-ватажок:

– Не тікати! Нас багато!
Наші жала як голки!
Треба хатку боронити,
бо загинуть наші діти
і медові щільники!

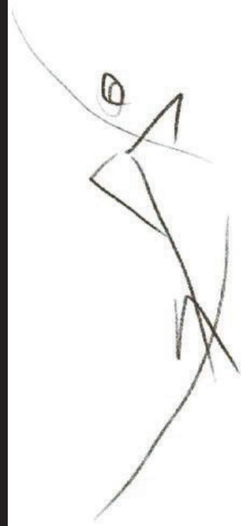

А вже ворог посувається вперед.
Чути – шорох пробігає між
дерев…
Чути хрускіт під вагою підошов –
це ведмедище до дуба підійшов.
Ось підходить волохатий та
старий,
ось підводить хижу пащу догори,
ось він лізе по дуплистому дубку:
– Зараз, зараз покуштую я медку!

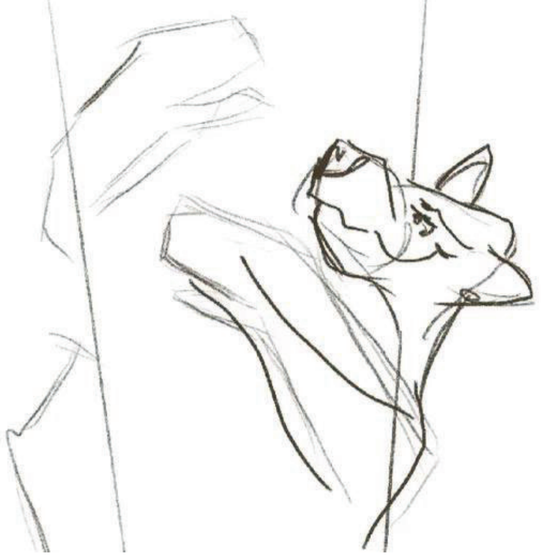

Стурбувались волохатки,
швидко вилетіли з хатки,
і на гілку, на дубок
сіла бджілка-ватажок:

– Не тікати! Нас багато!
Наші жала як голки!
Треба хатку боронити,
бо загинуть наші діти
і медові щільники!

А вже ворог посувається вперед.
Чути – шорох пробігає між
дерев…
Чути хрускіт під вагою підошов –
це ведмедище до дуба підійшов.
Ось підходить волохатий та
старий,
ось підводить хижу пащу догори,
ось він лізе по дуплистому дубку:
– Зараз, зараз покуштую я медку!

Стурбувались волохатки,
швидко вилетіли з хатки,
і на гілку, на дубок
сіла бджілка-ватажок:

– Не тікати! Нас багато!
Наші жала як голки!
Треба хатку боронити,
бо загинуть наші діти
і медові щільники!

А вже ворог посувається вперед.
Чути – шорох пробігає між
дерев…
Чути хрускіт під вагою підошов –
це ведмедище до дуба підійшов.
Ось підходить волохатий та
старий,
ось підводить хижу пащу догори,
ось він лізе по дуплистому дубку:
– Зараз, зараз покуштую я медку!

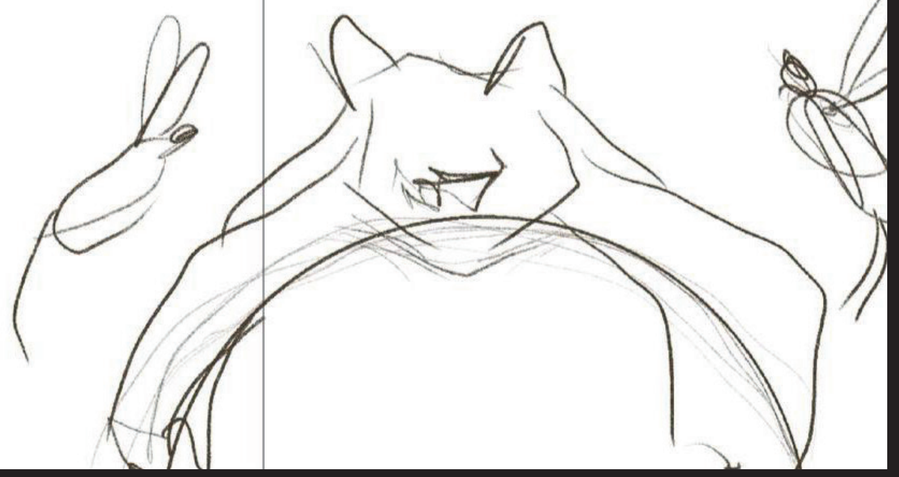

Стурбувались волохатки,
швидко вилетіли з хатки,
і на гілку, на дубок
сіла бджілка-ватажок:

– Не тікати! Нас багато!
Наші жала як голки!
Треба хатку боронити,
бо загинуть наші діти
і медові щільники!

А вже ворог посувається вперед.
Чути – шорох пробігає між
дерев…
Чути хрускіт під вагою підошов –
це ведмедище до дуба підійшов.
Ось підходить волохатий та
старий,
ось підводить хижу пащу догори,
ось він лізе по дуплистому дубку:
– Зараз, зараз покуштую я медку!

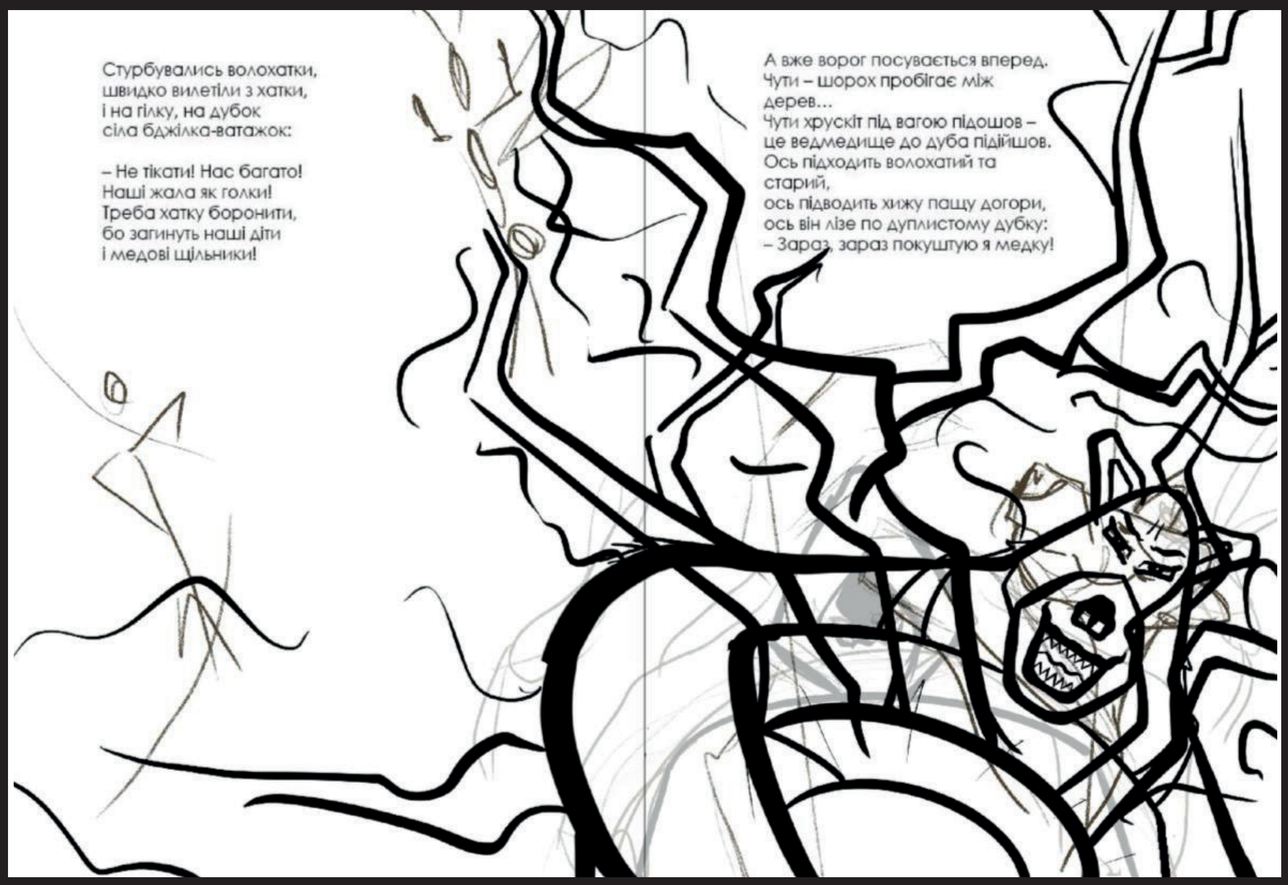

Тут бджілки усі до зброї:
– Дзум-дзум-дзум! —
Як знялися цілим роєм:
– Дзум-дзум-дзум!

Задзвеніли, задзижчали на
весь ліс,
і вп'ялися гострі жала звірю
в ніс!
Не дають ведмедю бджоли
відпочити ні на мить.

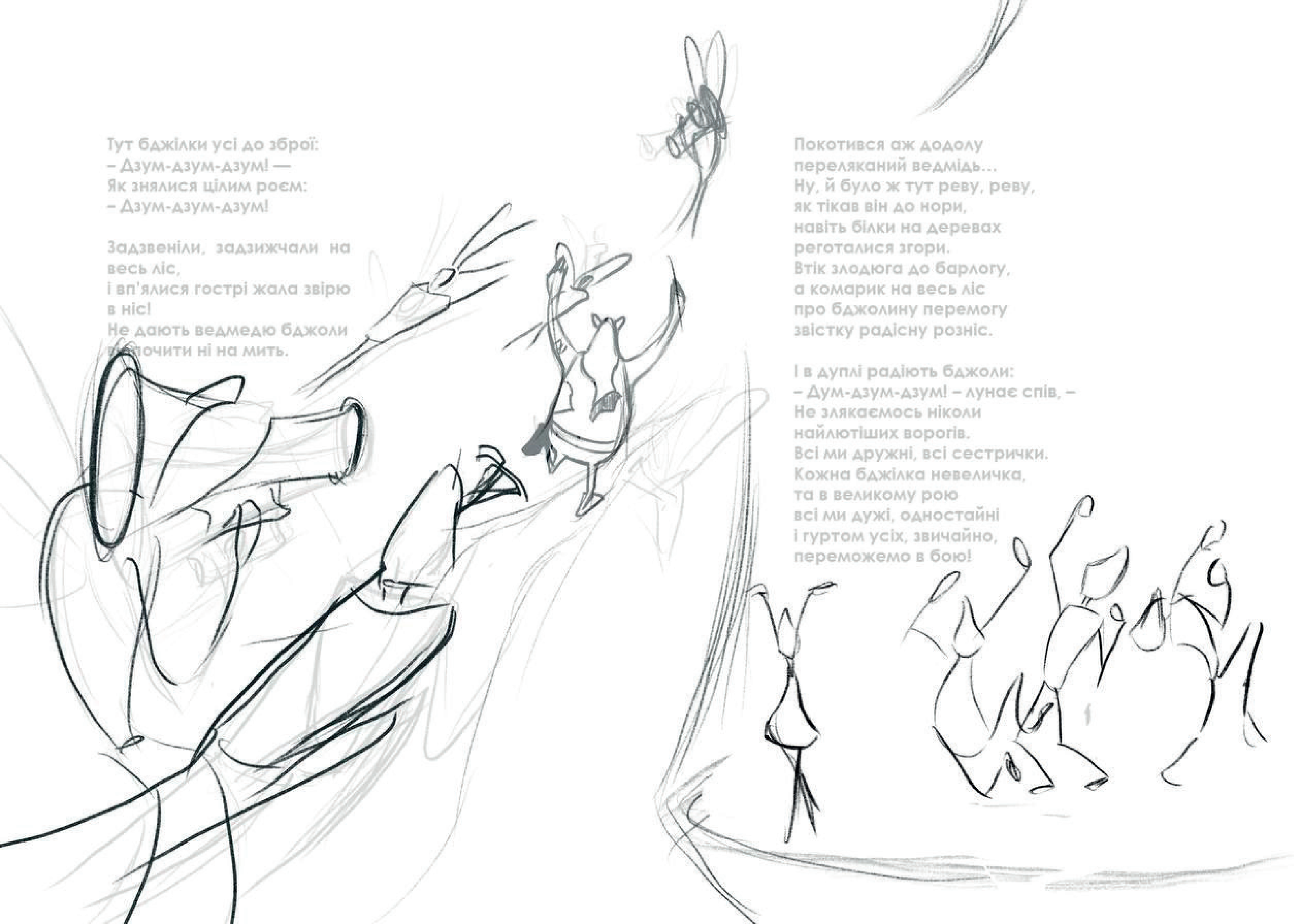

Покотився аж додолу
переляканий ведмідь...
Ну, й було ж тут реву, реву,
як тікав він до нори,
навіть білки на деревах
реготалися згори.
Втік злодюга до барлогу,
а комарик на весь ліс
про бджолину перемогу
звістку радісну розніс.

І в дуплі радіють бджоли:
– Дум-дзум-дзум! – лунає спів, –
Не злякаємось ніколи
найлютіших ворогів.
Всі ми дружні, всі сестрички.
Кожна бджілка невеличка,
та в великому рою
всі ми дужі, одностайні
і гуртом усіх, звичайно,
переможемо в бою!

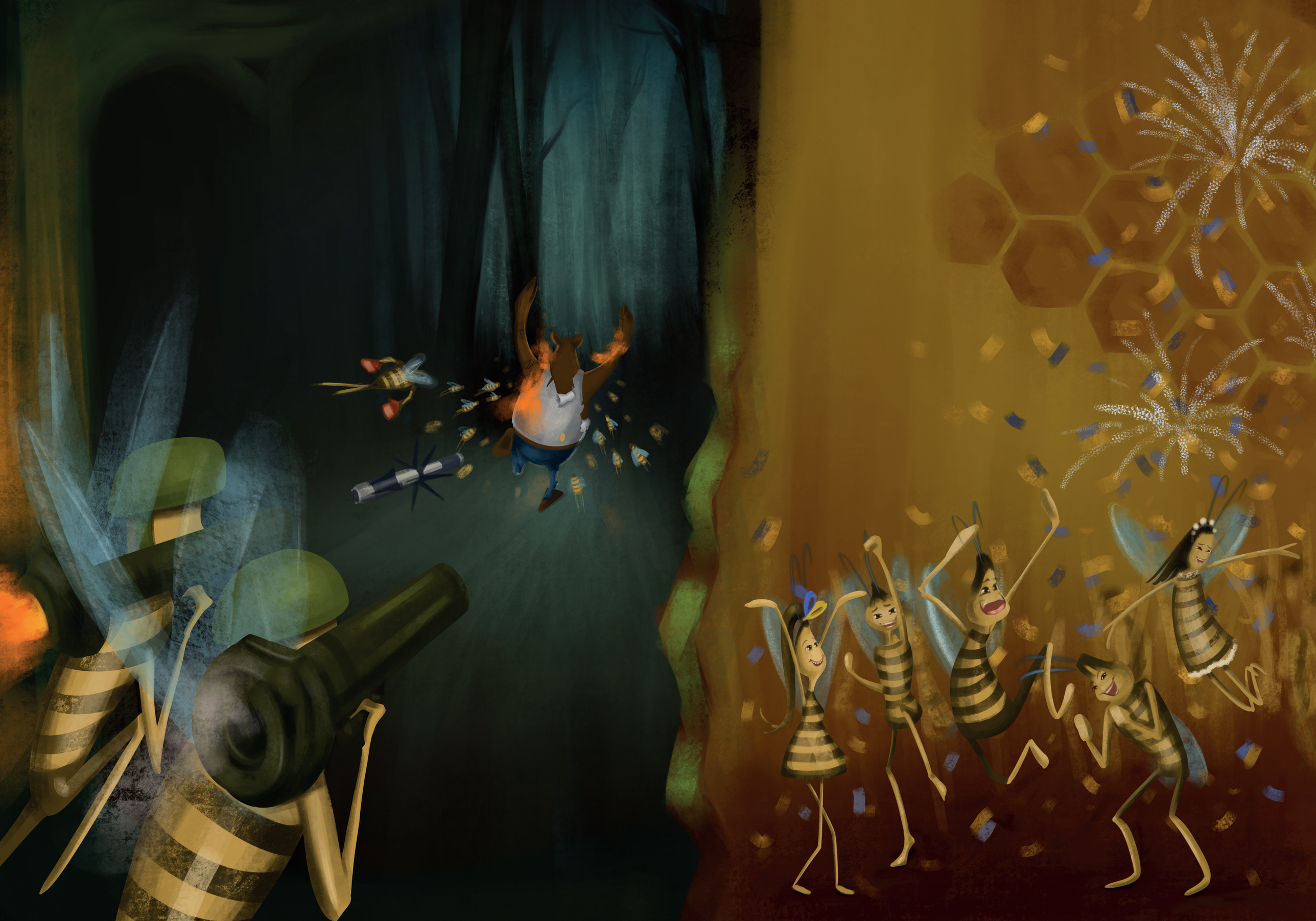

Наталя Забіла
Бджолина перемога
Для дітей дошкільного та молодшого шкільного віку

Ілюстратор Христина Проць
Художній редактор Ірина Дундяк

Видання є курсовим проектом ОП «Графічний дизайн»
кафедри дизайну і теорії мистецтва
Прикарпатського національного
університету імені Василя Стефаника

Наталя Забіла

Бджолина перемога

– Дум-дзум-дзум! –

дзвенить сопілка
в тихій ранішній імлі:
це прокинулася бджілка
на дубочку у дуплі.

Із дупла, немов із хатки,
вилітають волохатки,
вилітає рій бджілок
на зелений моріжок.

Там блищить на сонці річка,
там високий очерет,
а на березі – травичка,
а в квітках – солодкий мед.

Кожна квітка так привітно
розтуляє пелюстки,
і летять на квітку з квітки
заклопотані бджілки.

Назбирають меду досить
і додому все відносять,
до клітинок-щільників,
до личинок-малюків.

– Дум-дзум-дзум! –

немов сопілка
пізно ввечері дзижчить.
Це летить трудяща бджілка
Після праці відпочить.

А у лісі, у барлозі, у норі,
де шумлять високі сосни угорі,
де прудкі стрибають білки з верховіть,
жив кудлатий, непривітливий ведмідь.
От вилазить клишоногий уночі,
та як піде без дороги у кущі,
та до спілої малини добреде –
аж оскома на старого нападе.
Буркотить незадоволено ведмідь:
– Чим би це мені солодким закусить?
Десь недавно я прочув, що у бджілок
солоденький та пахучий є медок.
От по лісу я піду, піду, піду
і бджілок обов'язково я знайду!

Та почув це світлячок,
непомітний черв'ячок.
Він ліхтарик засвітив
І комарика збудив:

– Ой комаре, любий брате,
треба бджіл порятувати,
бо на них напасти хоче
лютий велетень-ведмідь!

І понісся серед ночі
тонконогий молодець
на узлісся, на дубочок
без дороги, навпростець.

– Бджоли, бджоли!
Годі спати!
Вилітайте геть із хати,
бо на вас напасти хоче
лютий велетень-ведмідь!

Стурбувались волохатки,
швидко вилетіли з хатки,
і на гілку, на дубок
сіла бджілка-ватажок:

– Не тікати! Нас багато!
Наші жала як голки!
Треба хатку боронити,
бо загинуть наші діти
і медові щільники!

А вже ворог посувається вперед.
Чути – шорох пробігає між дерев…
Чути хрускіт під вагою підошов –
це ведмедище до дуба підійшов.
Ось підходить волохатий та старий,
ось підводить хижу пащу догори,
ось він лізе по дуплистому дубку:
– Зараз, зараз покуштую я медку!
Тут бджілки усі до зброї:
– Дзум-дзум-дзум! —
Як знялися цілим роєм:
– Дзум-дзум-дзум!

Задзвеніли, задзижчали на весь ліс,
і вп'ялися гострі жала звірю в ніс!
Не дають ведмедю бджоли
відпочити ні на мить.

Покотився аж додолу
переляканий ведмідь…
Ну, й було ж тут реву, реву,
як тікав він до нори,
навіть білки на деревах
реготалися згори.
Втік злодюга до барлогу,
а комарик на весь ліс
про бджолину перемогу
звістку радісну розніс.

І в дуплі радіють бджоли:
– Дум-дзум-дзум! – лунає спів, –
Не злякаємось ніколи
найлютіших ворогів.
Всі ми дружні, всі сестрички.
Кожна бджілка невеличка,
та в великому рою
всі ми дужі, одностайні
і гуртом усіх, звичайно,
переможемо в бою!

Meet: "zms-bmup-ntc"

https://meet.google.com/zms-bmup-ntc

Khrystyna Prots на екрані

Ірина Чмелик

Марина Григоришин

Oleh ZABEREZHNY

Svitlana Feldman

Ірина Дундяк

Khrystyna Prots

Ще 22 особи

Ви

Активація Windows
Перейдіть до розділу "Настройки", щоб активувати Windows.

12:20 | zms-bmup-ntc

29

26°C Sunny УКР 12:20 08.06.2022